

УТВЕРЖДАЮ

Директор
ГБОУ Набережночелнинская
школа № 67

Н.Д. Тузова

« 30 » апрель 2022 г.



ПАСПОРТ ДОСТУПНОСТИ объекта социальной инфраструктуры (ОСИ)

1. Общие сведения об объекте.

1.1. Наименование (вид) объекта государственное бюджетное общеобразовательное учреждение «Набережночелнинская школа № 67 для детей с ограниченными возможностями здоровья»

1.2. Адрес объекта 423814, Республика Татарстан, город Набережные Челны, бульвар Кол Гали, дом 26 (58/05).

1.3. Сведения о размещении объекта:

- отдельно стоящее здание 2 этажа, 3596 кв. м

- наличие прилегающего земельного участка: да, 7413 кв. м

1.4. Год постройки здания 1989г., последнего капитального ремонта 2019г.

1.5. Дата предстоящих плановых ремонтных работ: текущего нет, капитального нет.

1.6. Название организации объекта государственное бюджетное общеобразовательное учреждение «Набережночелнинская школа № 67 для детей с ограниченными возможностями здоровья»

1.7. Юридический адрес организации (учреждения) 423814, Республика Татарстан, город Набережные Челны, бульвар Кол Гали, дом 26.

1.8. Основание для пользования объектом: **Распоряжение Министерства земельных и имущественных отношений Республики Татарстан «о закреплении государственного имущества за государственным учреждением на праве оперативного управления» от 01.06.2010г. № 1418-р.**

1.9. Форма собственности: государственная.

1.10. Территориальная принадлежность: региональная.

1.11. Вышестоящая организация Министерство образования и науки Республики Татарстан

1.12. Адрес вышестоящей организации, другие координаты : 420111, Республика Татарстан, г. Казань, ул. Кремлевская, д.9

2. Характеристика деятельности организации на объекте (по обслуживанию населения)

2.1. Сфера деятельности: **образование.**

2.2. Виды оказываемых услуг: **образовательные услуги по реализации образовательных программ начального, общего и дополнительного образования.**

2.3. Форма оказания услуг: **на объекте, частично на дому.**

2.4. Категории обслуживаемого населения по возрасту: **дети в возрасте от 7 до 18 лет.**

2.5. Категории обслуживаемых инвалидов: **инвалиды, передвигающиеся на коляске, инвалиды с нарушениями опорно-двигательного аппарата; нарушениями умственного развития.**

2.6. Плановая мощность: 190/220/220.

2.7. Участие в исполнении ИПР инвалида, ребенка-инвалида да.

3. Состояние доступности объекта.

3.1 Путь следования к объекту пассажирским транспортом: остановка 60 микрорайон, автобус № 27.

3.2 Путь к объекту от ближайшей остановки пассажирского транспорта:

3.2.1. Расстояние до объекта от остановки транспорта 300 м.

3.2.2. Время движения (пешком) 5-10 минут.

3.2.3. Наличие выделенного от проезжей части пешеходного пути да.

3.2.4. Перекрестки: (нерегулируемые; регулируемые, со звуковой сигнализацией, таймером): нет.

3.2.5. Информация на пути следования к объекту: акустическая, тактильная, визуальная - нет.

3.2.6. Перепады высоты на пути: нет.

Дорожные бордюры их обустройство для инвалидов на коляске: да.

3.3. Организация доступности объекта для инвалидов – форма обслуживания

№	Категория инвалидов (вид нарушения)	Вариант организации доступности объекта (формы обслуживания)
	Все категории инвалидов и МГН	Б
	в том числе инвалиды:	
1.	передвигающиеся на креслах-колясках	ДУ
2.	с нарушениями опорно-двигательного аппарата	А
3.	с нарушениями зрения	ДУ
4.	с нарушениями слуха	ДУ
5.	с нарушениями умственного развития	А

* указывается один из вариантов: «А»; «Б»; «ДУ»; «ВНД».

- вариант «А» - доступность всех зон и помещений (универсальная);

- вариант «Б» - выделены для обслуживания инвалидов специальные участки и помещения;

- вариант «ДУ» - обеспечена условная доступность: помощь сотрудника организации на объекте либо услуги предоставляются на дому или дистанционно;

- «ВНД» - временно недоступно; доступность не организована.

3.4 Состояние доступности основных структурно-функциональных зон

№	Основные структурно-функциональные зоны	Состояние доступности, в том числе для основных категорий инвалидов
1.	Территория, прилегающая к зданию (участок)	ДП-И (О,Г,У) ДУ (К,С)
2.	Вход (входы) в здание	ДП-И (К,О,Г,У)
3.	Путь (пути) движения внутри здания (в т.ч. пути эвакуации)	ДП-И (К,О,Г,У)
4.	Зона целевого назначения здания (целевого посещения объекта)	ДП-В
5.	Санитарно-гигиенические помещения	ДП-В
6.	Система информации и связи (на всех зонах)	ДП-В
7.	Пути движения к объекту (от остановки транспорта)	ДЧ-В

*указывается: ДП-В - - доступно полностью всем; ДП-И (К,О,С,Г,У) – доступно полностью избирательно (указать категорию инвалидов); ДЧ-В – доступно частично всем; ДЧ-И (К,О,С,Г,У) –доступно частично избирательно (указать категории инвалидов); ДУ – доступно условно; ВНД – временно не доступно.

3.5. Итоговое заключение о состоянии доступности ОСИ: основные функциональные зоны объекта доступны частично для инвалидов. В адаптации нуждается.

4. Управленческое решение.

4.1. Рекомендации по адаптации основных структурных элементов объекта

№	Основные структурно-функциональные зоны объекта	Рекомендации по адаптации объекта (вид работы)
1.	Территория, прилегающая к зданию (участок)	капитальный ремонт
2.	Вход (входы) в здание	не нуждается
3.	Путь (пути) движения внутри здания (в т.ч. пути эвакуации)	не нуждается
4.	Зона целевого назначения здания (целевого посещения объекта)	не нуждается
5.	Санитарно-гигиенические помещения	не нуждается
6.	Система информации на объекте (на всех зонах)	не нуждается
7.	Пути движения к объекту (от остановки транспорта)	индивидуальное решение с ТСР
8.	Все зоны и участки	капитальный ремонт

* указывается один из вариантов (видов работ): не нуждается; ремонт (текущий, капитальный); индивидуальное решение с ТСР; технические решения невозможны – организация альтернативной формы обслуживания.

4.2. Период проведения работ в рамках исполнения до 2024 года, по мере финансирования.

4.3. Ожидаемый результат (по состоянию доступности) после выполнения работ по адаптации доступно всем.

4.4. Для принятия решения не требуется Согласование.

Имеется заключение уполномоченной организации о состоянии доступности объекта: нет.

4.5. Информация размещена (обновлена) на Карте доступности субъекта РФ: на информационном портале <http://zhit-vmeste.ru/map/>.

5. Особые отметки

Паспорт сформирован на основании:

1. Акта обследования объекта: от «22» 04 2022г.

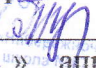
УТВЕРЖДАЮ
Директор ГБОУ
Набережночелнинская школа № 67
 Н.Д. Тузова
« 22 » апрель 2022 г.

**АКТ ОБСЛЕДОВАНИЯ
объекта социальной инфраструктуры
К ПАСПОРТУ ДОСТУПНОСТИ (ОСИ)**

г. Набережные Челны

« 21 » 04 2022 года

1. Общие сведения об объекте.

1.1. Наименование объекта: **государственное бюджетное общеобразовательное учреждение «Набережночелнинская школа №67 для детей с ограниченными возможностями здоровья».**

1.2. Адрес объекта: **423814, Республика Татарстан, город Набережные Челны, бульвар Кол Гали, дом 26.**

1.3. Сведения о размещении объекта:

- отдельно стоящее здание 2 этажа, 3596 кв. м

- наличие прилегающего земельного участка: да, 7413 кв. м

1.4. Год постройки здания 1989 последнего капитального ремонта 2019г.

1.5. Дата предстоящих плановых ремонтных работ: текущего нет, капитального нет.

1.6. Название организации **государственное бюджетное общеобразовательное учреждение «Набережночелнинская школа №67 для детей с ограниченными возможностями здоровья», ГБОУ «Набережночелнинская школа №67»**

1.7. Юридический адрес организации **423814, Республика Татарстан, город Набережные Челны, бульвар Кол Гали, дом 26.**

1.8. Основание для пользования объектом: **Распоряжение Министерства земельных и имущественных отношений Республики Татарстан «о закреплении государственного имущества за государственным учреждением на праве оперативного управления» от 01.06.2010г. № 1418-р.**

1.9. Форма собственности: государственная.

1.10. Территориальная принадлежность: региональная

1.11. Вышестоящая организация (наименование) **Министерство образования и науки Республики Татарстан**

1.12. Адрес вышестоящей организации: **420111, Республика Татарстан, г. Казань, ул. Кремлевская, д. 9**

2. Характеристика деятельности организации на объекте (по обслуживанию населения)

2.1. Сфера деятельности образование.

2.2. Виды оказываемых услуг: **образовательные услуги по реализации образовательных программ начального, общего и дополнительного образования.**

2.3. Форма оказания услуг: на объекте и частично на дому

2.4. Категории обслуживаемого населения по возрасту: **дети в возрасте от 7 до 18 лет.**

2.5. Категории обслуживаемых инвалидов:

инвалиды, передвигающиеся на коляске, инвалиды с нарушениями опорно-двигательного аппарата; нарушениями умственного развития;

2.6. Плановая мощность: 190/220/ 220.

2.7. Участие в исполнении ИПР инвалида, ребенка-инвалида да

3. Состояние доступности объекта.

3.1 Путь следования к объекту пассажирским транспортом: **остановка 60 микрорайон, Автобус: № 27.**

3.2 Путь к объекту от ближайшей остановки пассажирского транспорта:

3.2.1. расстояние до объекта от остановки транспорта **300 м.**

3.2.2. Время движения (пешком) **10 минут.**

3.2.3. Наличие выделенного от проезжей части пешеходного пути **да.**

3.2.4. Перекрестки: нерегулируемые; регулируемые, со звуковой сигнализацией, таймером; **нет.**

3.2.5. Информация на пути следования к объекту: акустическая, тактильная, визуальная: **нет.**

3.2.6. Перепады высоты на пути: **нет.**

Дорожные бордюры их обустройство для инвалидов на коляске: **да.**

3.3. Организация доступности объекта для инвалидов – форма обслуживания

№	Категория инвалидов (вид нарушения)	Вариант организации доступности объекта (формы обслуживания)
	Все категории инвалидов и МГН	Б
	в том числе инвалиды:	
1.	передвигающиеся на креслах-колясках	ДУ
2.	с нарушениями опорно-двигательного аппарата	А
3.	с нарушениями зрения	ДУ
4.	с нарушениями слуха	ДУ
5.	с нарушениями умственного развития	А

* указывается один из вариантов: «А»; «Б»; «ДУ»; «ВНД».

- вариант «А» - доступность всех зон и помещений (универсальная);

- вариант «Б» - выделены для обслуживания инвалидов специальные участки и помещения;

- вариант «ДУ» - обеспечена условная доступность: помощь сотрудника организации на объекте либо услуги предоставляются на дому или дистанционно;

- «ВНД» - временно недоступно; доступность не организована.

3.4 Состояние доступности основных структурно-функциональных зон

№	Основные структурно-функциональные зоны	Состояние доступности, в том числе для основных категорий инвалидов	Приложение	
			№ на плане	№ фото
1.	Территория, прилегающая к зданию (участок)	ДП-И (О,Г,У) ДУ (К,С)		7,8,9
2.	Вход (входы) в здание	ДП-И (К,О,Г,У)	1	12
3.	Путь (пути) движения внутри здания (в т.ч. пути эвакуации)	ДП-И (К,О,Г,У)	1,8,6,65,49,56,52,56,7,3510	1,2,3,15,21
4.	Зона целевого назначения здания (целевого посещения объекта)	ДП-В	30,51	1,2,22,23
5.	Санитарно-гигиенические помещения	ДП-В	62	5,6
6.	Система информации и связи (на всех зонах)	ДП-В	1	5,24
7.	Пути движения к объекту (от остановки транспорта)	ДЧ-В		7,9

*указывается: ДП-В - - доступно полностью всем; ДП-И (К,О,С,Г,У) – доступно полностью избирательно (указать категорию инвалидов); ДЧ-В – доступно частично всем; ДЧ-И (К,О,С,Г,У) –доступно частично избирательно (указать категории инвалидов); ДУ – доступно условно; ВНД – временно не доступно.

3.5. ИТОГОВОЕ ЗАКЛЮЧЕНИЕ о состоянии доступности (ОСИ): основные функциональные зоны объекта доступны для всех категорий инвалидов.

1. Управленческое решение.

4.1. Рекомендации по адаптации основных структурных элементов объекта

№	Основные структурно-функциональные зоны объекта	Рекомендации по адаптации объекта (вид работы)
1.	Территория, прилегающая к зданию (участок)	капитальный ремонт
2.	Вход (входы) в здание	не нуждается
3.	Путь (пути) движения внутри здания (в т.ч. пути эвакуации)	не нуждается
4.	Зона целевого назначения здания (целевого посещения объекта)	не нуждается
5.	Санитарно-гигиенические помещения	не нуждается
6.	Система информации на объекте (на всех зонах)	не нуждается
7.	Пути движения к объекту (от остановки транспорта)	индивидуальное решение с ТСР
8.	Все зоны и участки	капитальный ремонт

* Указывается один из вариантов (видов работ): не нуждается; ремонт (текущий, капитальный); индивидуальные решения с ТСР, технические решения невозможны – организация альтернативной формы обслуживания.

4.2. Период проведения работ _____ в рамках исполнения нет.

4.3. Ожидаемый результат (по состоянию доступности) после выполнения работ по адаптации нет.

4.4. Для принятия решения требуется, не требуется (нужное подчеркнуть):

4.4.1. согласование на Комиссии _____

(наименование Комиссии по координации деятельности в сфере обеспечения доступной среды жизнедеятельности для инвалидов и других МГН)

4.4.2. согласование работ с надзорными органами (в сфере проектирования и строительства, архитектуры, охраны памятников, другое – указать)

4.4.3. техническая экспертиза; разработка проектно-сметной документации;

4.4.4. согласование с вышестоящей организацией (собственником объекта);

4.4.5. согласование с общественными организациями инвалидов

Имеется заключение уполномоченной организации о состоянии доступности объекта (наименование документа и выдавшей его организации, дата), прилагается

4.5. Информация может быть размещена (обновлена) на Карте доступности субъекта РФ на информационном портале <http://zhit-vmeste.ru/map/>.

5. Особые отметки.

Приложения:

- | | |
|--------------------------------------|----------------|
| 1. Результаты, прилегающей к объекту | на <u>1</u> л. |
| 2. Входа (входов) в здание | на <u>1</u> л. |
| 3. Путей движения в здании | на <u>1</u> л. |
| 4. Зоны целевого назначения объекта | на <u>1</u> л. |
| 5. Санитарно-гигиенических помещений | на <u>1</u> л. |

- | | |
|--|----------------|
| 6. Системы информации (и связи) на объекте | на <u>1</u> л. |
| 7. Результаты фото фиксации на объекте 21 фото | на 21 л. |
| 8. поэтажные планы, паспорт БТИ 4 фото | на 4 л. |

Председатель комиссии:

Директор ГБОУ Набережночелнинская школа № 67

 Н.Д.Тузова

Члены комиссии:

Заместитель директора по воспитательной работе

 С.Г.Кочина

Председатель профсоюзной организации

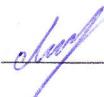
 А.В.Липатова

Уполномоченный по охране труда

 Р.А.Кобзева

Эксперт по обеспечению доступной среды для инвалидов и маломобильных групп населения



 Натифов А.Д.

Комиссией по проведению обследования и паспортизации объектов (здания, помещения и иные сооружения) и предоставляемых на них услуг в сфере труда, занятости и социальной защиты населения.

Приложение 1
к Акту обследования ОСИ к паспорту доступности ОСИ № 1
от « 21 » апрель 2022 г.

I. Результаты обследования:

1. Территории, прилегающей к зданию (участка)

государственное бюджетное общеобразовательное учреждение «Набережночелнинская школа № 67 для детей с ограниченными возможностями здоровья».

г. Набережные Челны, бульвар Кол Гали, дом 26

№ п/п	Наименование функционально-планировочного элемента	Наличие элемента			Выявленные нарушения и замечания		Работы по адаптации объектов	
		есть/ нет	№ на плане	№ фото	Содержание	Значимо для инвалида (категория)	Содержание	Виды работ
1.1	Вход (входы) на территорию	есть	-	7,9,13	отсутствует тактильная разметка	К,О, С,Г,У	установка тактильной разметки	капитальный ремонт
1.2	Путь (пути) движения на территории	есть	-	7,10	Доступ обеспечен	К,О, Г,У	не нуждается	-
1.3	Лестница (наружная)	есть	-	8,11	отсутствует тактильная разметка	О, С,Г,У	установка тактильной разметки	капитальный ремонт
1.4	Пандус (наружный)	есть	-	12	Доступ обеспечен	К	соответствует нормативам	-
1.5	Автостоянка и парковка	нет	-		парковка не обозначена знаками, отсутствует тактильная разметка	К,О, С,Г,У	установка знаков парковки, установка тактильной разметки	капитальный ремонт
	ОБЩИЕ требования к зоне				парковка не обозначена знаками, отсутствует тактильная разметка	К,О, С,Г,У		капитальный ремонт

II Заключение по зоне:

Наименование структурно-функциональной зоны	Состояние доступности* (к пункту 3.4 Акта обследования ОСИ)	Приложение		Рекомендации по адаптации (вид работы)** к пункту 4.1 Акта обследования ОСИ
		№ на плане	№ фото	
Территория, прилегающая к зданию	ДЧ-В		7,12,13	не нуждается

* указывается: ДП-В - доступно полностью всем; ДП-И (К, О, С, Г, У) – доступно полностью избирательно (указать категории инвалидов); ДЧ-В - доступно частично всем; ДЧ-И (К, О, С, Г, У) – доступно частично избирательно (указать категории инвалидов); ДУ - доступно условно, ВНД - недоступно

**указывается один из вариантов: не нуждается; ремонт (текущий, капитальный); индивидуальное решение с ТСР; технические решения невозможны – организация альтернативной формы обслуживания

Комментарий к заключению: доступ не обеспечен, в адаптации нуждается.

Приложение 2
к Акту обследования ОСИ к паспорту доступности ОСИ № 1
от « » апрель 2022 г.

I. Результаты обследования:

1. Территории, прилегающей к зданию (участка)

государственное бюджетное общеобразовательное учреждение «Набережночелнинская школа №67 для детей с ограниченными возможностями здоровья».

г. Набережные Челны, бульвар Кол Гали, дом 26

Наименование объекта, адрес

№ п/п	Наименование функционально-планировочного элемента	Наличие элемента			Выявленные нарушения и замечания		Работы по адаптации объектов	
		есть/ нет	№ на плане	№ фото	Содержание	Значимо для инвалида (категория)	Содержание	Виды работ
2.1	Лестница (наружная)	есть	-	8,11	отсутствует тактильная разметка	О, Г,У	установка тактильной разметки	капитальный ремонт
2.2	Пандус (наружный)	есть	-	12	Доступ обеспечен	К	не нуждается	-
2.3	Входная площадка (перед дверью)	есть	1	12	отсутствует тактильная разметка	К,О, С,Г,У	установка тактильной разметки	капитальный ремонт
2.4	Дверь (входная)	есть	1	3,12, 14, 15	отсутствует тактильная разметка	К,О, С,Г,У	установка тактильной разметки	капитальный ремонт
2.5	Тамбур	есть	2	3,15	Доступ обеспечен	К,О, С,Г,У	не нуждается	-
	ОБЩИЕ требования к зоне	есть			Доступ обеспечен	К,О, С,Г,У	не нуждается	-

II Заключение по зоне:

Наименование структурно-функциональной зоны	Состояние доступности* (к пункту 3.4 Акта обследования ОСИ)	Приложение		Рекомендации по адаптации (вид работы)** к пункту 4.1 Акта обследования ОСИ
		№ на плане	№ фото	
Вход в здание	ДЧ-В	1	3	не нуждается
Пандус (наружный)	ДЧ-В	-	12	не нуждается

* указывается: ДП-В - доступно полностью всем; ДП-И (К, О, С, Г, У) – доступно полностью избирательно (указать категории инвалидов); ДЧ-В - доступно частично всем; ДЧ-И (К, О, С, Г, У) – доступно частично избирательно (указать категории инвалидов); ДУ - доступно условно, ВНД - недоступно

**указывается один из вариантов: не нуждается; ремонт (текущий, капитальный); индивидуальное решение с ТСР; технические решения невозможны – организация альтернативной формы обслуживания

Комментарий к заключению: доступ не обеспечен, в адаптации нуждается.

к Акту обследования ОСИ к паспорту доступности ОСИ № 1
от « » апрель 2022

г.

I. Результаты обследования:

3. Пути (путей) движения внутри здания (в т.ч. путей эвакуации)

государственное бюджетное общеобразовательное учреждение «Набережночелнинская школа №67 для детей с ограниченными возможностями здоровья».

г. Набережные Челны, бульвар Кол Гали, дом 26

Наименование объекта, адрес								
№ п/п	Наименование функционально-планировочного элемента	Наличие элемента			Выявленные нарушения и замечания		Работы по адаптации объектов	
		есть/ нет	№ на плане	№ фото	Содержание	Значимо для инвалида (категория)	Содержание	Виды работ
3.1	Коридор (вестибюль, зона ожидания, галерея, балкон)	есть	3	21	Доступ обеспечен	К,О,С,Г,У	не нуждается	-
3.2	Лестница (внутри здания)	есть	1	1,2,	Доступ обеспечен	О,С,Г,У	не нуждается	-
3.3	Пандус (внутри здания)	нет	-	-	-	-	-	-
3.4	Лифт пассажирский (или подъемник)	нет			-	-	-	-
3.5	Дверь	есть	-	3	Доступ обеспечен	К,О,С,Г,У	не нуждается	-
3.6	Пути эвакуации (в т.ч. зоны безопасности)	есть	1, 47, 13, 66	1,8, 11, 12, 13, 14	Доступ обеспечен	К,О,С,Г,У	не нуждается	-
	ОБЩИЕ требования к зоне							

II Заключение по зоне:

Наименование структурно-функциональной зоны	Состояние доступности* (к пункту 3.4 Акта обследования ОСИ)	Приложение		Рекомендации по адаптации (вид работы)** к пункту 4.1 Акта обследования ОСИ
		№ на плане	№ фото	
Пути движения внутри здания (в т.ч. пути эвакуации)	ДП-В	1,47,13,66,	1,2,3,8,11, 12,13,14,21	не нуждается

* указывается: ДП-В - доступно полностью всем; ДП-И (К, О, С, Г, У) – доступно полностью избирательно (указать категории инвалидов); ДЧ-В - доступно частично всем; ДЧ-И (К, О, С, Г, У) – доступно частично избирательно (указать категории инвалидов); ДУ - доступно условно, ВНД - недоступно

** указывается один из вариантов: не нуждается; ремонт (текущий, капитальный); индивидуальное решение с ТСР; технические решения невозможны – организация альтернативной формы обслуживания

Комментарий к заключению: доступ обеспечен, в адаптации не нуждается.

Приложение 4
к Акту обследования ОСИ к паспорту доступности ОСИ № 1
от « » апрель 2022 г.

I Результаты обследования:

4. Зоны целевого назначения здания (целевого посещения объекта)

Вариант I – зона обслуживания инвалидов

государственное бюджетное общеобразовательное учреждение «Набережночелнинская школа №67 для детей с ограниченными возможностями здоровья».

г. Набережные Челны, бульвар Кол Гали, дом 26.

Наименование объекта, адрес

№ п/п	Наименование функционально-планировочного элемента	Наличие элемента			Выявленные нарушения и замечания		Работы по адаптации объектов	
		есть/ нет	№ на плане	№ фото	Содержание	Значимо для инвалида (категория)	Содержание	Виды работ
4.1	Кабинетная форма обслуживания	есть	59	22	Доступ обеспечен	К,О,С,Г,У	не нуждается	-
4.2	Зальная форма обслуживания	есть	30	23	Доступ обеспечен	К,О,С,Г,У	не нуждается	-
4.3	Прилавочная форма обслуживания	Нет			-	-	-	-
4.4	Форма обслуживания с перемещением по маршруту	есть	2,3,1	1,2	Доступ обеспечен	К,О,С,Г,У	не нуждается	-
4.5	Кабина индивидуального обслуживания	есть	59	22	Доступ обеспечен	К,О,С,Г,У	не нуждается	-
	ОБЩИЕ требования к зоне				-		-	-

II Заключение по зоне:

Наименование структурно-функциональной зоны	Состояние доступности* (к пункту 3.4 Акта обследования ОСИ)	Приложение		Рекомендации по адаптации (вид работы)** к пункту 4.1 Акта обследования ОСИ
		№ на плане	№ фото	
Зоны целевого назначения здания (целевого посещения объекта)	ДП-В	1,2,3,30,59	1,2,22,23	не нуждается

* указывается: ДП-В - доступно полностью всем; ДП-И (К, О, С, Г, У) – доступно полностью избирательно (указать категории инвалидов); ДЧ-В - доступно частично всем; ДЧ-И (К, О, С, Г, У) – доступно частично избирательно (указать категории инвалидов); ДУ - доступно условно, ВНД - недоступно

**указывается один из вариантов: не нуждается; ремонт (текущий, капитальный); индивидуальное решение с ТСР; технические решения невозможны – организация альтернативной формы обслуживания

Комментарий к заключению: доступ обеспечен, в адаптации не нуждается.

I Результаты обследования:
5. Санитарно-гигиенических помещений

государственное бюджетное общеобразовательное учреждение «Набережночелнинская школа №67 для детей с ограниченными возможностями здоровья».

г. Набережные Челны, бульвар Кол Гали, дом 26.

№ п/п	Наименование функционально - планировочного элемента	Наличие элемента			Выявленные нарушения и замечания		Работы по адаптации объектов	
		есть/ нет	№ на плане	№ фото	Содержание	Значимо для инвалида (категория)	Содержание	Виды работ
5.1	Туалетная комната	есть	62	5, 6	Доступ обеспечен	К,О,С,Г,У	не нуждается	-
5.2	Душевая/ ванная комната	нет	-	-	-	-	-	-
5.3	Бытовая комната (гардеробная)	нет	-	-	-	-	-	-
	ОБЩИЕ требования к зоне							

II Заключение по зоне:

Наименование структурно-функциональной зоны	Состояние доступности* (к пункту 3.4 Акта обследования ОСИ)	Приложение		Рекомендации по адаптации (вид работы)** к пункту 4.1 Акта обследования ОСИ
		№ на плане	№ фото	
Санитарно-гигиенические помещения	ДП-В	62	5,6	Не нуждается

* указывается: ДП-В - доступно полностью всем; ДП-И (К, О, С, Г, У) – доступно полностью избирательно (указать категории инвалидов); ДЧ-В - доступно частично всем; ДЧ-И (К, О, С, Г, У) – доступно частично избирательно (указать категории инвалидов); ДУ - доступно условно, ВНД - недоступно

**указывается один из вариантов: не нуждается; ремонт (текущий, капитальный); индивидуальное решение с ТСР; технические решения невозможны – организация альтернативной формы обслуживания

Комментарий к заключению: доступ обеспечен, в адаптации не нуждается.

от « » апрель 2022 г.

**I Результаты обследования:
6. Системы информации на объекте**

Государственное бюджетное общеобразовательное учреждение «Набережночелнинская школа № 67 для детей с ограниченными возможностями здоровья»
г. Набережные Челны, бульвар Кол Гали, дом 26.

№ п/п	Наименование функционально-планировочного элемента	Наличие элемента			Выявленные нарушения и замечания		Работы по адаптации объектов	
		есть/ нет	№ на плане	№ фото	Содержание	Значимо для инвалида (категория)	Содержание	Виды работ
6.1	Визуальные средства	есть		2	-	К, О,С,Г,У	не нуждается	-
6.2	Акустические средства	есть		26	-	К, О,Г,У	не нуждается	-
6.3	Тактильные средства	есть		17	-	К, О,С,Г,У	не нуждается	-
	ОБЩИЕ требования к зоне							

II Заключение по зоне:

Наименование структурно-функциональной зоны	Состояние доступности* (к пункту 3.4 Акта обследования ОСИ)	Приложение		Рекомендации по адаптации (вид работы)** к пункту 4.1 Акта обследования ОСИ
		№ на плане	№ фото	
Система информации на объекте	ДП-В	1,14	2,17	не нуждается

* указывается: ДП-В - доступно полностью всем; ДП-И (К, О, С, Г, У) – доступно полностью избирательно (указать категории инвалидов); ДЧ-В - доступно частично всем; ДЧ-И (К, О, С, Г, У) – доступно частично избирательно (указать категории инвалидов); ДУ - доступно условно, ВНД - недоступно

**указывается один из вариантов: не нуждается; ремонт (текущий, капитальный); индивидуальное решение с ТСР; технические решения невозможны – организация альтернативной формы обслуживания

Комментарий к заключению: доступ обеспечен, в адаптации не нуждается.

Фото 1



Фото 2



Фото 3



Фото 4



Фото 5



Фото 6



Фото 7



Фото 8



Фото 9



Фото 10



Фото 11



Фото12



Фото 13



Фото 14



Фото15



Фото 16

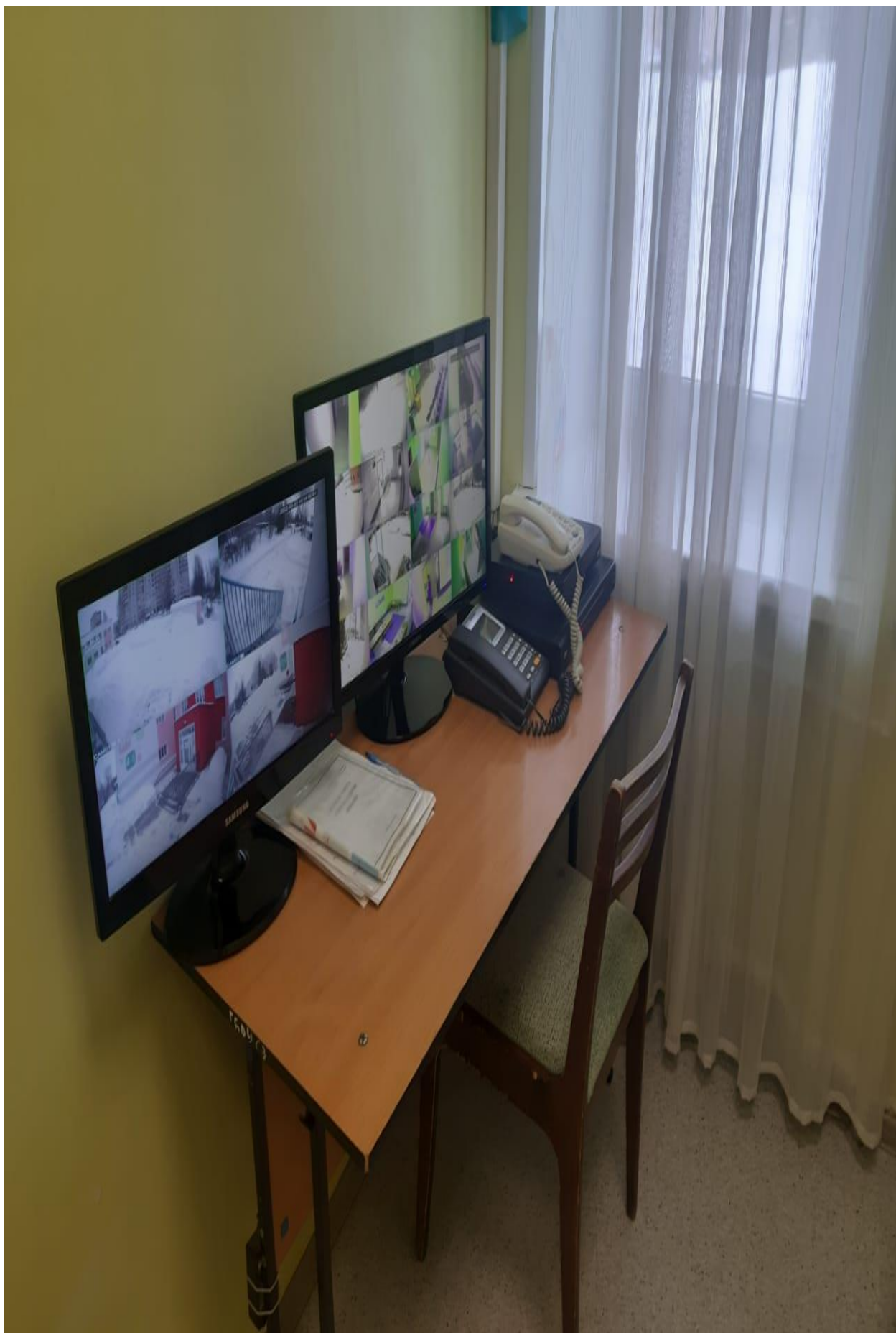

Фото 17

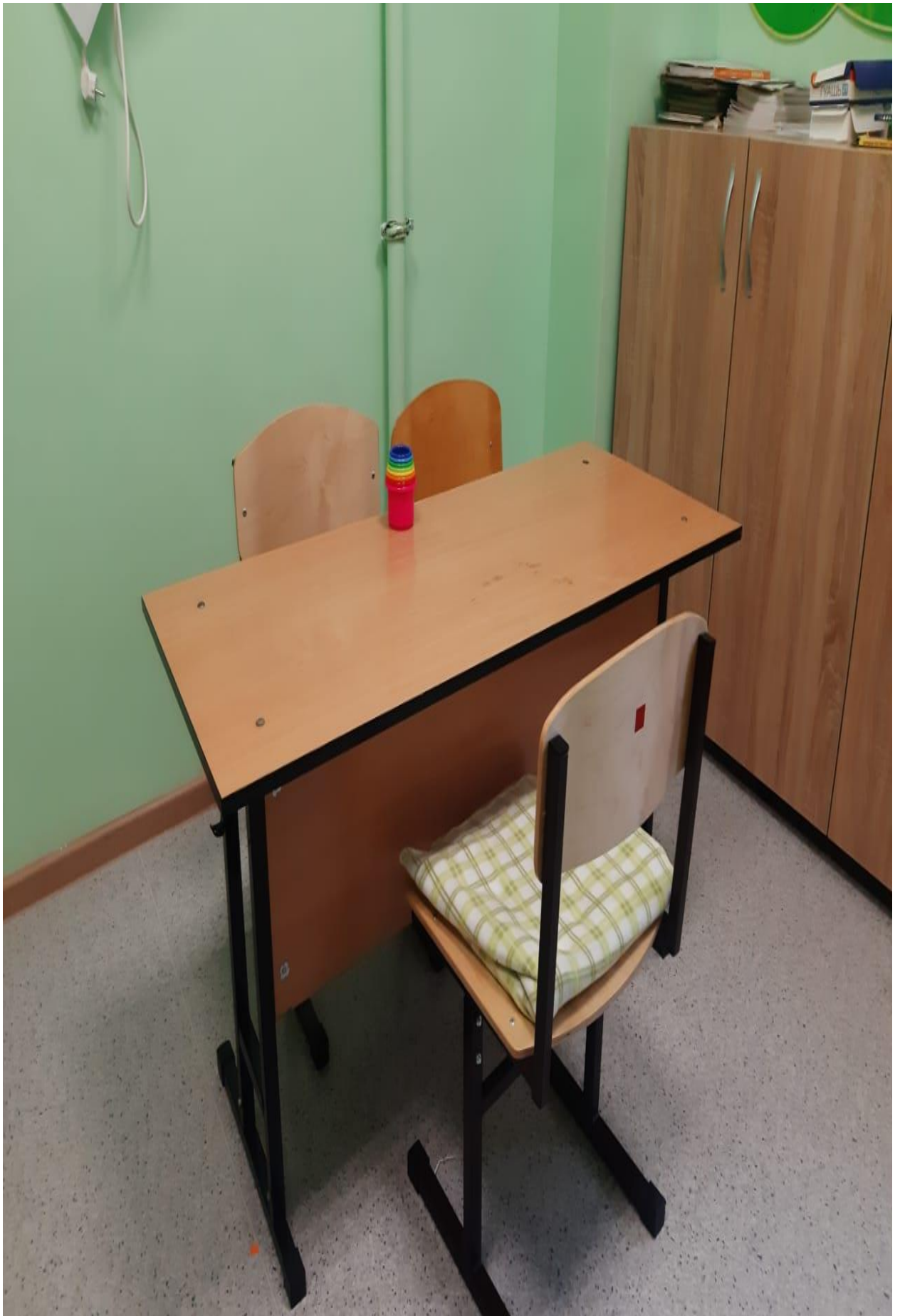

Фото 18



Фото 19